



Acción. En cuanto se tenga conocimiento de un delito que atente contra el patrimonio de las escuelas, debe presentarse la denuncia correspondiente, indicó el titular de la ORAE.

Llaman a denunciar daños a escuelas

Titular de ORAE de El Salto exhorta a acudir ante las autoridades competentes.

IGNACIO ESPINOZA
EL SIGLO DE DURANGO
Pueblo Nuevo, Dgo.

El director de la Oficina Regional de Administración Educativa (ORAE) con sede en la ciudad de El Salto, municipio de Pueblo Nuevo, dependiente de la Secretaría de Educación del Estado de Durango (SEED), Antonino González de la Cruz, hizo un llamado a los directores de las escuelas de nivel Básico (preescolar, primaria y secundaria) a presentar las denuncias correspondientes cuando sus plante-

les sean víctimas de la delincuencia.

“Sabemos que algunas escuelas han tenido algunos desperfectos por parte de algunos jóvenes que se dedican al vandalismo, pero en realidad los directores de esos planteles, en el momento oportuno, no interponen la denuncia formal ante la instancia competente, que es la Agencia del Ministerio Público de la Fiscalía General del Estado (FGE)”, precisó el entrevistado.

Lo más adecuado, apuntó el servidor público estatal, es que los directores de esas escuelas que han sido víctimas de la delincuencia, por daños o destrozos a las instalaciones educativas, se acerquen a la ORAE, cuyas oficinas se

ubican en la colonia Victoria de la ciudad de El Salto, con el objetivo de que se les ofrezca el apoyo necesario para acompañarlos en la presentación de la denuncia correspondiente.

Una vez que se interponga dicha denuncia, recalcó el informante, ya existirá un antecedente que servirá a las autoridades judiciales para que, en caso de que se detenga a personas que roban o causan destrozos en el interior de las escuelas, se proceda contra ellos y de esta forma reparen las afectaciones que hubieran provocado contra los centros educativos.

Por ello, recalcó, se insiste a los directores de los planteles de enseñanza afectados para que recu-

rran a la Oficina Regional de Administración Educativa o acudan directamente a la Agencia del Ministerio Público, o incluso al Juzgado Administrativo, donde les apoyarán para que le den seguimiento a la denuncia por los daños que se hayan generado a las escuelas.

Por último, también hizo una exhortación a los padres de familia a que colaboren en la vigilancia de las escuelas donde estudian sus hijos, para que estén al pendiente de cualquier hecho extraño que observen y que lo denuncien ante las autoridades correspondientes para que se actúe de inmediato contra quienes pretenden afectar el patrimonio de los planteles educativos.



Temas. Los expositores de las pláticas explican con sencillez los riesgos que representan para los adolescentes el hecho de enfrentar un embarazo a temprana edad, de ahí que se les exhorta a cuidarse en todos los aspectos.

Advierten a estudiantes sobre riesgo de embarazos tempranos

RICARDO BELTRÁN
EL SIGLO DE DURANGO
Gómez Palacio, Dgo.

Considerando la elevada incidencia de casos de embarazos a temprana edad que se registra prácticamente en todo el país, la administración municipal de Gómez Palacio ha emprendido el Programa de Prevención de Embarazos no Planeados, lo que se desarrolla con el apoyo de profesores y padres de familia en un esfuerzo importante por detener este fenómeno social.

A través de la Subdirección de Prevención Social, por instrucciones de la alcaldesa gomezpalatina Leticia Herrera Ale se están realizando visitas a planteles

educativos, particularmente en las escuelas secundarias ubicadas en las comunidades rurales y en las colonias de la mancha urbana, con la finalidad de exponer a los jóvenes las situaciones que se generan con un embarazo no deseado.

DETALLES

En primera instancia se desarrolla esta plática con alumnos de diferentes escuelas secundarias y preparatorias, pero ya se realizan incluso en algunas escuelas primarias con alumnos de sexto grado, pues ya se tienen algunos antecedentes de muestra con los niños que muestran precocidad y es necesario atenderlos para la prevención de situaciones de embarazo.

Durante la plática, se indicó que se dan señales de alerta y por ello la Alcaldesa pidió que se realicen estas labores de prevención, por lo que se están atendiendo, a petición de los profesores y padres de familia, con charlas sobre valores, como ocurrió con una escuela del sector rural, en donde 60 niños son los que se atendieron y se ahondó con ellos sobre el respeto a ellos mismos y a sus cuerpos, que se cuiden de las situaciones que se presentan y que se exponen particularmente en redes sociales.

RIESGOS

Se les dice que no se atente contra sus principios, al tiempo que se hace énfasis

en los valores como la amistad, la salud y las consecuencias de embarazos tempranos, de las consecuencias como la incapacidad de costear los gastos que se están generando y los problemas para sus padres.

COBERTURA

Además, se resaltó que, en este año, se está trabajando desde hace algunas semanas con el programa, en cuatro escuelas en el sector urbano y rural, con una muy buena respuesta de los niños y con un interés muy marcado por el tema, con pláticas y esquivas de la oficina de Programas y Proyectos de Prevención Social.

Controlan incendio en Basurero de Canatlán

IGNACIO ESPINOZA
EL SIGLO DE DURANGO
Canatlán, Dgo.

Con la intervención de elementos de Protección Civil de los municipios de Nuevo Ideal y Durango, además de la Coordinación Estatal, la Unidad de Protección Civil de Canatlán pudo finalizar las labores de control del incendio que se registró en el Basurero de esta demarcación.

Por lo pronto, sólo personal de la Dirección Municipal de Servicios Públicos se quedó trabajando con una máquina retroexcavadora y una pipa, con la finalidad de remover los escombros

del depósito de basura y de esta manera minimizar el riesgo de que los desechos sólidos vuelvan a encenderse con los vientos que aún se registran.

Asimismo, se continuarán realizando recorridos constantes con ese propósito, ya que en esta ocasión se incendió por completo la superficie que abarca el Basurero Municipal de Canatlán.

De acuerdo con reportes extraoficiales, se indicó que el siniestro fue provocado este miércoles alrededor de las 6:00 horas, según la llamada que se recibió en la Unidad Municipal de Protección Civil.



Superficie. El 100% del Basurero se quemó.



Ayuda. Acudieron a apoyar bomberos de varios municipios.



Tiempo. Más de 24 horas duraron las labores de control.

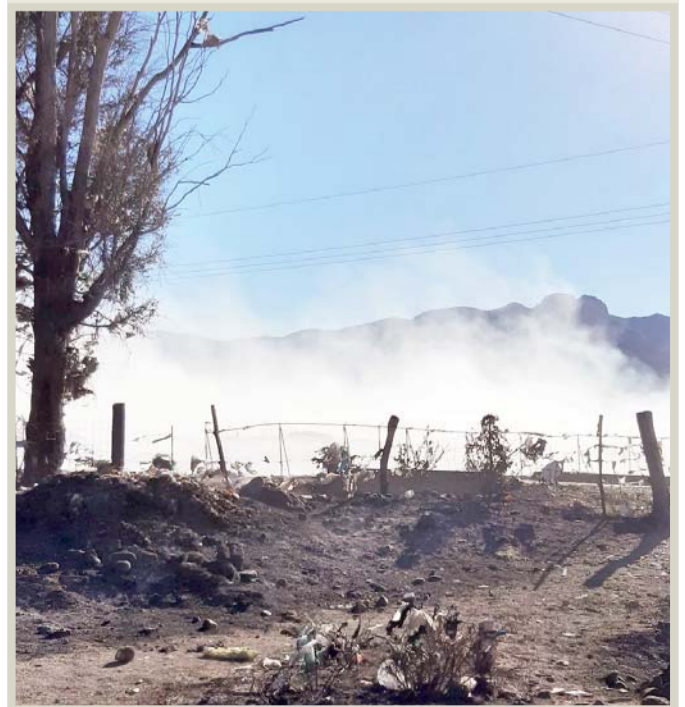

Efectos. El humo generado contaminó el medio ambiente.